



fase del proyecto:

texto refundido

agosto 2013

plano:

TIPO DE PLANO: INFORMACIÓN

ARCHIVO: emplazamiento.pdf

ESCALA: 1: 25.000

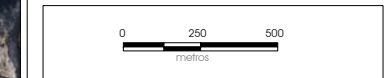

(originales en A3)

base cartográfica:

CATASTRAL + CARTO. GOB. CANTABRIA
PROYECCIÓN UTM (HUSO 30T Y ELIPSOIDE INTERNACIONAL
CON DATUM EN POSTDAM) Y ALTIMETRÍA CON RESPECTO AL
NIVEL MEDIO DEL MAR EN ALICANTE, vuelo de sept/01

localización del plano:

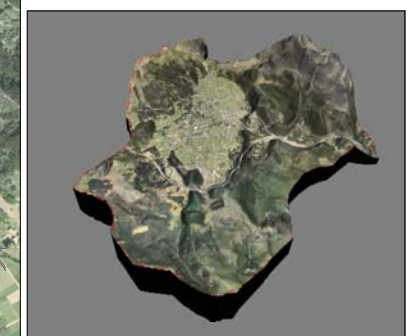
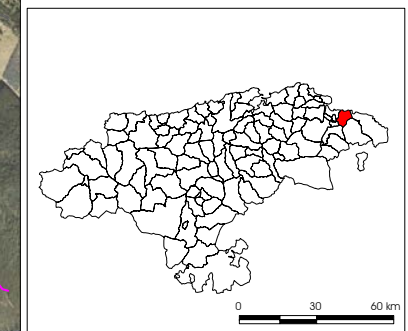

título:

i1.1

emplazamiento territorial

